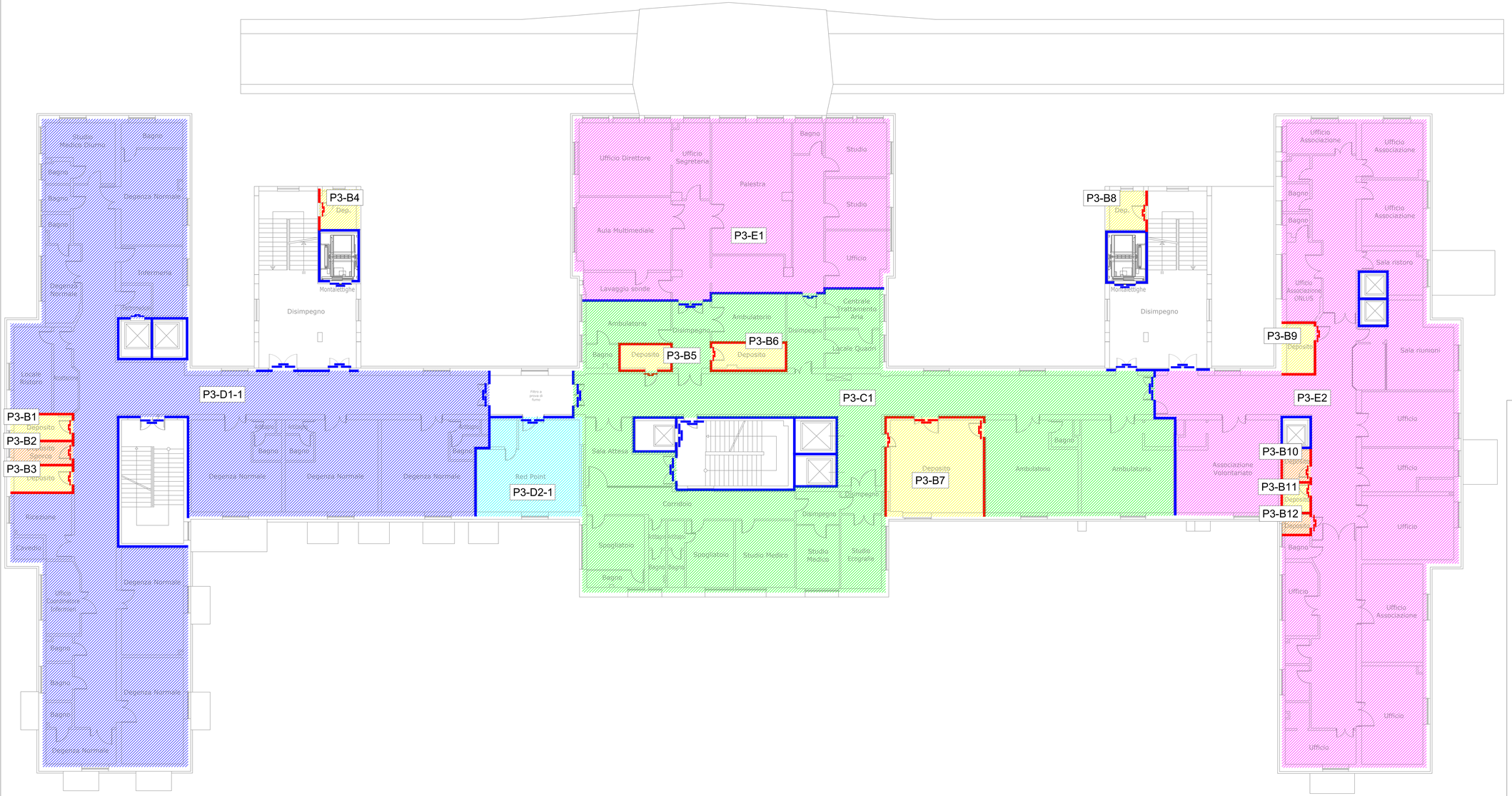

LEGENDA SIMBOLI	
	Parete REI 120
	Parete REI 90
	Porta REI 120
	Porta REI 90
	Porta dotata di maniglione antipanico
I1-..	Identificativo aree di compartimentazioni
	Compartimento

KEY-PLAN

Antonio Cardarelli
AZIENDA OSPEDALIERA DI RILIEVO NAZIONALE

OGGETTO

ACCORDO QUADRO PER SERVIZI DI INGEGNERIA E ARCHITETTURA - ORDINE DI PRESTAZIONE N° 12 ANNO 2019 CIG:7629583311.
Lavori di adeguamento requisiti antincendio
PADIGLIONI B-N-F-M-I-T-H-X

PADIGLIONE F - PROGETTO DEFINITIVO

ACCORDO QUADRO PER SERVIZI DI INGEGNERIA E ARCHITETTURA
EX. ART.54 c.3 D.LGS. 50/2016
CONTRATTO STIPULATO IN DATA 08 AGOSTO 2019 - CIG:7629583311
IL R.U.P.: Arch. Federico TRINCHILLO

ORDINE DI PRESTAZIONE N. 12
Data emissione OdP: 07/10/2019

R.T.P.

MANDATARIA:
mythos
Consorzio Stabile Mythos S.c.ar.l
Via Trottechien 61, 11100 Aosta
mythos.ao@mythos.pro

MANDANTI:
corvino+multari
Corvino+Multari S.R.L.
Via Ponti Rossi, 117 - 80141 Napoli

G.M.N. ENGINEERING s.r.l.
Servizi di Ingegneria e Geologia
viale Kennedy, 3 - 80125 - Napoli

ARETHUSA s.r.l.
Arethusa S.R.L.
Via G. Rossini, 14 - 80026 Casoria (NA)

Arch. Carlotta Cocco
LEED AP BD+C, ID+C,
BREEAM Assessor

IL COORDINATORE RESPONSABILE DELLA PRESTAZIONE
Ing. F. [illegible]

IL DIRETTORE TECNICO
Arethusa S.R.L.
Ing. Cesare Ferone

DISCIPLINA:
PREVENZIONE INCENDI

TITOLO ELABORATO:
Pianta piano terzo - Compartimentazioni REI

NUMERO ELABORATO:
TW1913.PD.5013.F.P03.PI.P.00

DATA DI CONSEGNA:
20/10/2020

REV. N.	DATA REV.	OGGETTO
0	20/10/2020	EMISSIONE PER APPROVAZIONE

NOME FILE:
TW1913.PD.5013.F.P03.PI.P.00.dwg

FORMATO ELABORATO: A1+
SCALA ELABORATO: 1:100